	<b>PEMERINTAH KABUPATEN MUSI BANYUASIN</b> <b>DINAS PENANAMAN MODAL DAN PELAYANAN</b> <b>TERPADU SATU PINTU</b>	Nomor SOP	: 271 /SOP/DPMPTSP/V/2021
		Tanggal Pembuatan	: 6 Desember 2021
		Tanggal Revisi	:
		Tanggal Efektif	: 6 Desember 2021
<b>BIDANG PENYELENGGARAAN PELAYANAN PERIZINAN</b> <b>DAN NON PERIZINAN</b>		Disahkan oleh	: Kepala DPMPTSP Kab. Musi Banyuasin  Erdian Syahri, S.Sos, M.Si Pembina Utama Muda Nip 19671227 198810 1 002
		Nama SOP	: Pelaku Kreatif Seni Pertunjukan
<b>Dasar Hukum</b>		<b>Kualifikasi Pelaksana</b>	
1. Peraturan Pemerintah Nomor 5 Tahun 2021 tentang Penyelenggaraan Perizinan Berusaha Berbasis Risiko  2. Peraturan Menteri Pariwisata dan Ekonomi Kreatif/Kepala Badan Pariwisata dan Ekonomi Kreatif Nomor 7 Tahun 2021 Tentang Norma, Standar, Prosedur dan Kriteria Perizinan Berusaha Berbasis Risiko Sektor Ekonomi Kreatif		1. Memiliki kemampuan pelayanan 2. Mengetahui itugas, fungsi dan mekanisme pelayanan 3. Mengetahui Peraturan Perundang-undangan yang berkaitan dengan perizinan dan non perizinan 4. Memiliki ketelitian dan keterampilan dalam menggunakan komputer	
<b>Keterkaitan</b>		<b>Peralatan/Perlengkapan</b>	
Tim Teknis Dinas Penanaman Modal dan Pelayanan Terpadu Satu Pintu Kabupaten Musi Banyuasin		1. Formulir permohonan 2. Komputer dan Printer 3. Alat Tulis Kantor 4. <i>Checklist</i> kelengkapan dokumen izin	
<b>Peringatan</b>		<b>Pencatatan dan Pendataan</b>	
Permohonan perizinan berusaha dan nonperizinan akan diproses apabila persyaratan telah lengkap dan benar		SOP disimpan dengan rapi dalam bentuk <i>hardcopy</i> dan <i>softcopy</i>	

**STANDAR OPERASIONAL PROSEDUR**  
**BAGAN ALUR PROSEDUR TETAP PELAYANAN PERIZINAN DAN NON PERIZINAN**  
**PELAKU KREATIF SENI PERTUNJUKAN**

**Input** : Berkas Permohonan  
**Output** : NIB  
**Consumer** : Perorangan dan Non Perorangan

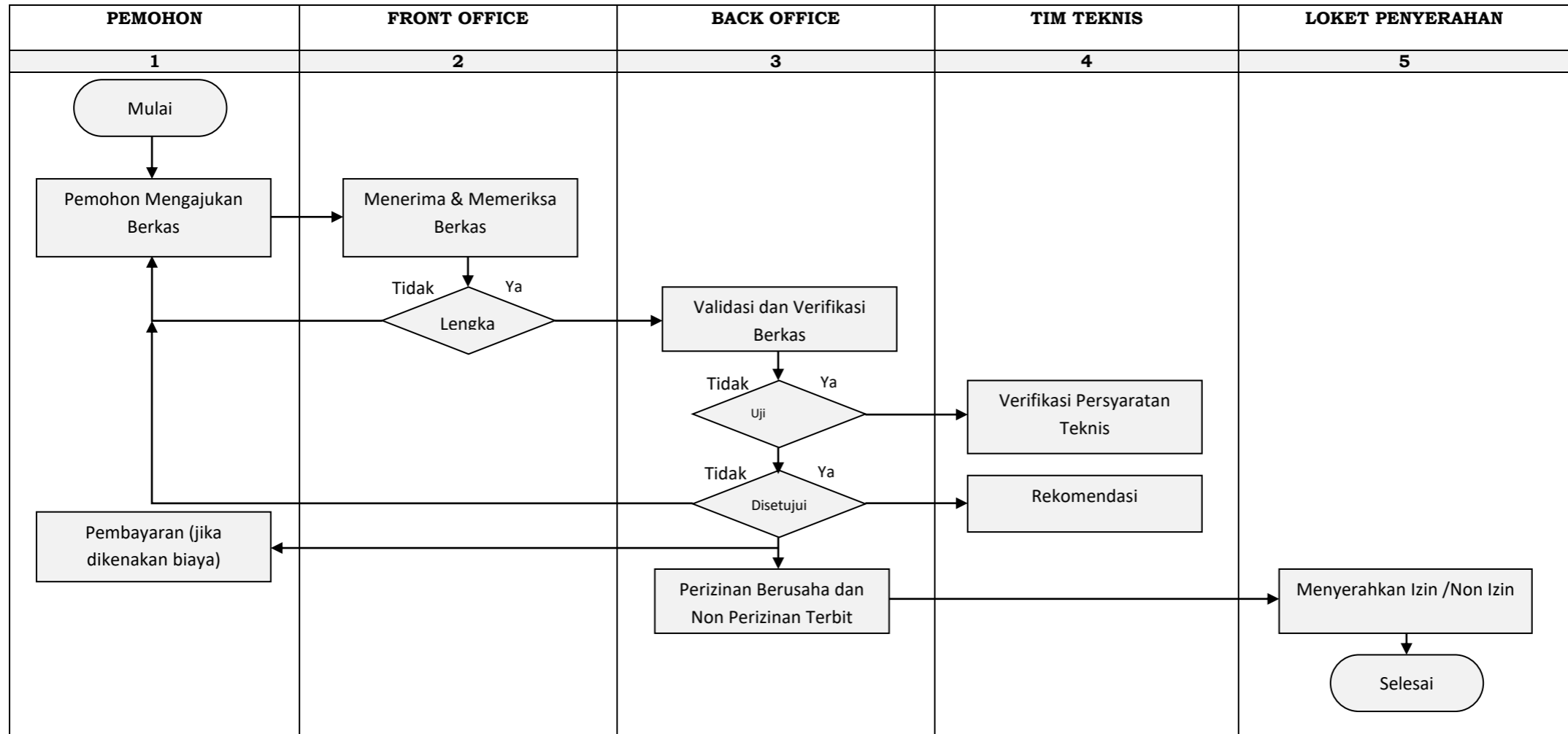

**DINAS PENANAMAN MODAL DAN PELAYANAN TERPADU SATU PINTU  
KABUPATEN MUSI BANYUASIN**

**STANDAR OPERASIONAL PROSEDUR  
PELAKU KREATIF SENI PERTUNJUKAN**

<b>KODE KBLI</b>	<b>PEMBERI PERTIMBANGAN</b>	<b>DASAR HUKUM</b>	<b>P E R S Y A R A T A N</b>	<b>TINGKAT RISIKO</b>	<b>PERIZINAN USAHA</b>	<b>JANGKA WAKTU</b>	<b>MASA BERLAKU</b>	<b>PARAMETER</b>
90021	Tim Teknis berdasarkan Keputusan Bupati	<ol style="list-style-type: none"> <li>Peraturan Pemerintah Nomor 5 Tahun 2021 tentang Penyelenggaraan Perizinan Berusaha Berbasis Risiko</li> <li>Peraturan Menteri Pariwisata dan Ekonomi Kreatif/Kepala Badan Pariwisata dan Ekonomi Kreatif Nomor 7 Tahun 2021 Tentang Norma, Standar, Prosedur dan Kriteria Perizinan Berusaha Berbasis Risiko Sektor Ekonomi Kreatif</li> </ol>	<ol style="list-style-type: none"> <li>Surat Permohonan bermaterai @10.000</li> <li>Fotokopi Lunas PBB</li> <li>Kartu Kepesertaan BPJS Kesehatan/Sertifikat Kepesertaan BPJS Kesehatan</li> <li>Kartu Kepesertaan BP Jamsostek/Sertifikat Kepesertaan BP Jamsostek.</li> <li>Pas Photo 4 x 6 sebanyak 2 (dua) lembar</li> <li>Fotokopi NPWP Perusahaan/Perorangan yang telah diverifikasi dan sesuai dengan Sistem Konfirmasi Status Wajib Pajak</li> <li>Sertifikat standar K3L</li> </ol>	Rendah	NIB	1 Hari kerja terhitung sejak diterimanya dokumen perizinan berusaha dan nonperizinan secara lengkap dan benar	Berlaku selama pelaku usaha menjalankan kegiatan usaha	Kabupaten/ Kota

**Lampiran : PELAKU KREATIF SENI PERTUNJUKAN**

<b>KUALIFIKASI SASARAN</b>	<b>P E R S Y A R A T A N</b>	<b>PROSEDUR</b>	<b>STANDAR BIAYA</b>	<b>WAKTU PENYELESAIAN</b>
<p>Kelompok ini mencakup kegiatan pelaku kreatif seni pertunjukan, seperti kegiatan yang dilakukan oleh produser, manajer panggung (stage manager), aktor, penari, koreografer, sutradara, dramaturg, direktur artistik, pantomim, monolog, pembaca naskah teater/drama (dramatic reading), desainer kostum khusus pertunjukan, penari, periset seni, periset budaya, dan seniman panggung lainnya yang sejenis.</p>	<ol style="list-style-type: none"> <li>1. Surat Permohonan bermaterai @10.000</li> <li>2. Fotokopi Lunas PBB</li> <li>3. Kartu Kepesertaan BPJS Kesehatan/Sertifikat Kepesertaan BPJS Kesehatan</li> <li>4. Kartu Kepesertaan BP Jamsostek/Sertifikat Kepesertaan BP Jamsostek.</li> <li>5. Pas Photo 4 x 6 sebanyak 2 (dua) lembar</li> <li>6. Fotokopi NPWP Perusahaan/Perorangan yang telah diverifikasi dan sesuai dengan Sistem Konfirmasi Status Wajib Pajak</li> <li>7. Sertifikat standar K3L</li> </ol>	<ol style="list-style-type: none"> <li>1. Mengajukan permohonan melalui portal <a href="http://www.oss.go.id">www.oss.go.id</a></li> <li>2. Mengupload berkas persyaratan</li> <li>3. Menunggu pertimbangan teknis dari tim teknis</li> <li>4. Menunggu verifikasi dari DPMPTSP untuk persetujuan</li> <li>5. Penerbitan perizinan berusaha</li> </ol>	<p>Gratis</p>	<p>1 Hari kerja terhitung sejak diterimanya dokumen perizinan berusaha dan nonperizinan secara lengkap dan benar</p>